

Information

NOUVELLES DU PRESBYTÈRE SAINT-PATRICE

Vos marguilliers sont présentement à préparer une entente relativement à l'utilisation du presbytère avec un gestionnaire qui se veut un organisme sans but lucratif (OSBL), qui assurera la gestion du presbytère sous l'appellation "Résidence du presbytère Saint-Patrice". La nouvelle vocation du presbytère servira entre autres pour les activités suivantes :

- Location de chambres pour les étudiants qui vont œuvrer dans un programme sports/études;
- Locaux occasionnellement utilisés par la paroisse pour diverses formations;
- Location de chambres pour hébergement via Hostelling international (auberge de jeunesse);
- Location de chambres pour stagiaires en technologie de l'informatique;
- Utilisation de locaux pour formation à vocation environnementale pédagogique.

Toutes ces fonctions reviendront à cet organisme OSBL créé spécifiquement pour la gestion de l'immeuble et des activités tant à l'intérieur qu'à l'extérieur.

Information sur le bail

Nous sommes sur le point de conclure une entente avec l'OSBL qui doit être approuvée par l'archevêché. Voici donc quelques points relativement à cette entente :

- Bail de 5 ans;
- Coût du loyer : 40 000.00\$ annuel avec clause d'indexation;
- Aucun aménagement intérieur ni extérieur ne sera consenti sans l'approbation écrite du propriétaire;
- Aucune affiche, décoration ou bannière installée sans le consentement écrit du propriétaire.
- L'OSBL doit détenir une police d'assurance complémentaire à celle de la paroisse tant en responsabilité civile que biens matériels;

- Le terrain ne pourra être utilisé pour des activités quelles qu'elles soient sans le consentement écrit du propriétaire;
- Le locateur devra assurer une surveillance adéquate tant à l'extérieur qu'à l'intérieur;
- Interdiction de fumer à l'intérieur et à l'extérieur;
- Le locateur doit assurer la quiétude du voisinage.

De plus, il est convenu qu'il existera une convention relativement à la gestion de notre immeuble.

Zonage

Dans le but de permettre l'utilisation décrite ci-dessus, nous devons ajouter à la grille d'usage du règlement d'urbanisme de Magog pour la zone Eh21P la connotation de maison de chambres. La procédure du règlement d'urbanisme exige plusieurs étapes et publications. Si tout est accepté par l'ensemble des citoyens concernés, il nous sera possible de parapher une entente avec le locateur (l'OSBL) vers la mi-juillet 2016. Advenant que la fabrique essuierait un refus de la part des citoyens de la périphérie, il manquerait près de 55 000.00\$ annuellement pour boucler le budget de la paroisse.

Ce projet garantit le plein loyer à la paroisse. Ainsi, il est notre meilleure assurance pour la pérennité de l'église et du presbytère pour des années à venir.

Convaincu que vous comprendrez le bien fondé de notre orientation et du bien-être de la paroisse, nous vous remercions à l'avance de votre support.

Marc-Yves Beaulieu
Marguillier coordonnateur du projet
de location du presbytère



Funérailles

✠ Monique Turcotte, décédée le 2 juin 2016 à l'âge de 65 ans

✠ Louise Grondin, décédée le 1^{er} juin 2016 à l'âge de 37 ans

Mariages

Saint-Jean-Bosco

✠ Claude Pépin et Manon Lortie, le 6 août 2016 à 15h

Saint-Patrice

✠ Frédéric Saindon et Julie-Michèle Benoît, le 20 août 2016 à 14h

Jubilé de la miséricorde



Le mercredi 15 juin, à 19 h, célébration eucharistique de la miséricorde à la Basilique-Cathédrale Saint-Michel à Sherbrooke.

Accueil à la cathédrale du dimanche au samedi de 13 h à 16 h par une équipe de bénévoles; prêtres disponibles pour un dialogue fraternel ou la célébration du pardon.

Félicitations à nos Jubilaires 2016:

- 60 – Gloria Brodeur et André Breton
- 55 – Denise Poulin et Réal Marcotte
- 55 – Gilberte Brouillard et Léo Richard
- 50 – Thérèse Roberge et Gilles Paquette
- 50 – Lise Leclerc et Jean-Marie Turcotte
- 45 – Monique Madore et Vianney Paquin
- 40 – Estelle Labrecque et Pierre Provost
- 40 – Andrée Cadieux et Richard Scantland
- 40 – Michelle Bellerose et Jean-Roch Lamontagne
- 30 – Michèle Dubé et Bernard Larochelle
- 30 – Martine Lacroix et Gaëtan Berger
- 20 – Mylène Corriveau et Dannys Laverdure
- 15 – Carolle Brulotte et Michel Bouthot
- 5 – Monique Gauthier et Gaston Audet
- 5 – Ana Leonor Sylverio Ochoa et Patrice Poulin

50 ans de sacerdoce: abbé Michel Nault

30 ans de diaconat: Gilles Paquette

25 ans de diaconat: Léo Richard

Pensée du Jubilé de la miséricorde:

« La valeur de la miséricorde dépasse les frontières de l'Église. Elle est le lien avec le judaïsme et l'Islam qui la considèrent comme un des attributs les plus significatifs de Dieu. (...) Les pages de l'Ancien Testament sont imprégnées de miséricorde, puisqu'elles racontent les œuvres accomplies par le Seigneur en faveur de son peuple dans les moments les plus difficiles de son histoire. L'Islam de son côté, attribue au Créateur les qualificatifs de miséricordieux et Clément. (...) Eux aussi croient que nul ne peut limiter la miséricorde divine car ses portes sont toujours ouvertes. »

(Pape François, *Le visage de la miséricorde*)

Marche mariale vers le Cap

Pèlerinage à pied de Sherbrooke au Sanctuaire du Cap-de-la-Madeleine, à l'occasion de la Neuvaine de l'Assomption, du 6 au 15 août prochain.

Site web: www.foietpartage.net/marchemariale (voir notre vidéo).

Pour inscription: Michel Denis, 819-563-7609, poste 151, michel.denis@mbeatitudes.net

Faites passer la bonne nouvelle à vos ami(e)s !

Vos offrandes (29-05-2016)	St-Jean-Bosco	St-Jude	St-Patrice
Quêtes	1 102.00\$	460.45\$	1 159.00\$
Lampions	171.00\$	135.00\$	153.50\$
Dons	51.00\$	0.00\$	89.50\$
Quête spéciale	0.00\$	0.00\$	0.00\$
Campagnes de financement	38 280.00\$	2 876.40\$	47 238.93\$

Célébrons cette semaine en union avec l'Église

Horaire du 11 juin au 19 juin 2016

Samedi 11 juin – 11^e dimanche du temps ordinaire (vert)

16 h 30	St-Jean-Bosco	Messe	Feu Raymond Cadorette..... Son épouse Annette Feu Normande Veilleux (1 ^{er} ann.)..... Sa fille Carole, Francis et Fanie Défunts de la famille d'Ernest Morin..... Céline Goulet
---------	---------------	-------	---

Dimanche 12 juin – 11^e dimanche du temps ordinaire (vert)

9 h	Saint-Patrice	Messe	Feu Cécile Beaudet-Patient (1 ^{er} ann.) Richard, Bertrand et Lise Feu Jean-Guy Gauvin..... Famille Maurice Théroux Défunts Maurice et Marguerite Théroux Les enfants
9 h	St-Jean-Bosco	Messe	Feu Marie-Jeanne Lefebvre..... Offrandes aux funérailles Pour les âmes du Purgatoire (faveur obtenue)..... M. L. Feu Gaston Jetté..... Son fils Yvan
10 h 30	Saint-Jude	Messe	Feu Normand Morin (11 ^e ann.) Son épouse et les enfants Feu Jean-Yves Aubry..... Micheline et Roger Feu Donald Bizier Luc et Marjo
11 h	Saint-Patrice	Messe	Feu Jacqueline Caron Rodrigue..... Sa fille Marie-Claire Feu Pierre Gagné..... Sa sœur Hélène et parents Feu Mildred McMahan Tétreault..... Les enfants

Lundi 13 juin – Saint Antoine de Padoue, prêtre et docteur de l'Église (blanc)

8 h 15	Saint-Patrice	Messe	Feu Jean-Pierre Monast Offrandes aux funérailles Feu Armand Beaulieu Offrandes aux funérailles Feu Réal Dezainde Offrandes aux funérailles
16 h	St-Jean-Bosco	Messe	Feu Cécile Bergeron..... La famille Défunts M. et Mme Paul-Aimé Vachon Leur fille Lisette Feu Laura Levasseur Bérard..... Ses enfants

Mardi 14 juin – Férie (vert)

8 h 15	Saint-Patrice	Messe	Feu Gérard Lussier Son épouse Rollande et leur fils Richard Feu Jean-Louis Bonhomme..... Offrandes aux funérailles Feu Claire Meunier Offrandes aux funérailles
8 h 50	Saint-Patrice	Exposition du Saint-Sacrement	
16 h	St-Jean-Bosco	Messe	Pour le peuple de Dieu

Mercredi 15 juin – Férie (vert)

8 h 15	Saint-Patrice	Liturgie de la Parole	
--------	---------------	-----------------------	--

Jeudi 16 juin – Férie (vert)

8 h 15	Saint-Patrice	Liturgie de la Parole	
--------	---------------	-----------------------	--

Vendredi 17 juin – Férie (vert)

8 h 15	Saint-Patrice	Liturgie de la Parole	
16 h	Saint-Jude	Messe	Feu Rose-Alma Beaudoin Fillion Offrandes aux funérailles Feu Jean Dumas..... Offrandes aux funérailles Feu Donald Carrière..... Offrandes aux funérailles

Samedi 18 juin – 12^e dimanche du temps ordinaire (vert)

16 h 30 St-Jean-Bosco Messe Feu Marcel Giroux Fernande Boulet
Défunts M. et Mme Alphonse Goulet..... Les enfants
Feu Robert Beaudoin Offrandes aux funérailles

Dimanche 19 juin – 12^e dimanche du temps ordinaire (vert)

9 h Saint-Patrice Messe Feu Ronald Audet Son fils Denis et sa belle-fille Chantal
Feu Jean-Guy Gauvin Famille Maurice Théroux
Feu Carmelle Faucher Madeleine et Gilles Faucher

9 h St-Jean-Bosco Messe Feu Lionel Paré (14^e ann.) Ses enfants
Défunts Dorilas Dostie et Pierre Jr Sabourin Raoul Mercier
Pour les âmes du Purgatoire (faveur demandée) M. C.

10 h 30 Saint-Jude Messe Feu Lionel Duquette Son épouse et les enfants
Défunts des familles Pickup et Paré Polly et Bernard
Feu Jean-Luc Archambeault Offrandes aux funérailles

11 h Saint-Patrice Messe Feu Nil Laverdure Son épouse et les enfants
Feu Yvette Gauthier-Teasdale (10^e ann.) René et leur fille Andrée
115^e ann. de mariage Eugène Gauvette et Angéline Gosselin B. G.



Les célébrations de 8 h 15 à St-Patrice sont télévisées et retransmises sur Cogeco et Axion.

Lampe du sanctuaire

St-Jean-Bosco — *Pour le repos de l'âme de Michel Caron – Sa sœur Linda*

St-Jude — *Aux intentions d'une paroissienne*

St-Patrice — *Pour faveur obtenue – Nicole Lafleur*

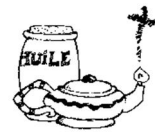

Collection du Centre d'archives Mgr-Antoine-Racine

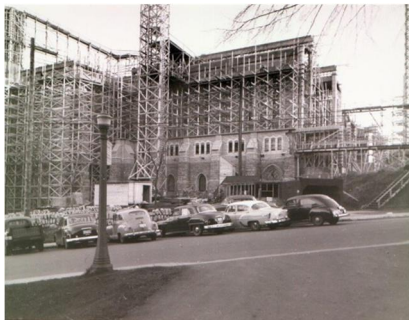

**CENTRE
D'ARCHIVES**
MGR-ANTOINE-RACINE

Le Centre d'archives Mgr-Antoine-Racine est fier de présenter sa toute première exposition virtuelle racontant l'histoire de la construction de la Basilique-Cathédrale Saint-Michel et de l'archevêché de Sherbrooke. Situés sur le plateau Marquette, ces édifices font partie du décor sherbrookoïse depuis plus de cent ans et sont des attraits touristiques importants pour l'histoire diocésaine et pour l'histoire régionale. D'une page à l'autre, vous les découvrirez à l'aide de documents, photographies, plans et croquis d'architectes. Vous pouvez y accéder à l'adresse suivante : <http://expo.rassas.org>

Bonne visite!

Information: Huguette Pinard-Lachance, directrice
819 563-9934, poste 330
archives@diocesedeshbrooke.org

30^e ANNIVERSAIRE DE LA CHORALE FLEUR DE LYS

Pourquoi?...

Le 6 février 1986, au jubé de la petite église Saint-Jude d'Omerville, une nouvelle chorale entonnait, pour la première fois, ses chants d'amour, de paix et d'amitié.

Ce rêve, que j'avais dans le fond de mon cœur, s'est enfin réalisé. Pas celui de chanter, mais celui de faire découvrir à la communauté une autre façon de célébrer et de prier ensemble, pour que cette heure d'amour soit la plus chaleureuse et la plus réconfortante parce que c'est l'heure où l'Amour a pris tout son sens et toute sa réalité. Et moi, cette réalité, je la vois tous les dimanches matins quand la communauté se réunit pour venir prier, pour venir se rencontrer.

Pourquoi ai-je parti la chorale Fleur de Lys? C'est pour donner à ma vie un amour plus grand, un amour plus fort... Cette espérance qui habite mon cœur je veux la partager avec tous ceux et celles qui, tous les dimanches matins, sont fidèles à ce rendez-vous qui apporte, dans leur cœur et dans leur vie, un peu de réconfort, un peu de consolation. Ma plus belle récompense, pour toutes ces années, c'est quand, le dimanche matin, les gens me disent comment les chants ont pu leur apporter de l'espoir et du courage pour aller plus loin et comment ils ont retrouvé en eux la force nécessaire pour continuer d'avancer.

Et moi, ça laisse dans mon cœur une grande joie, quand je vois ce que la foi peut faire de beau et de grand dans la vie de ceux et celles qui écoutent nos chants...

J'aime mon village... J'aime ma paroisse et j'aime surtout ma petite église... Ma petite église ne possède aucune richesse sinon d'être accueillante, rayonnante, réconfortante et paisible...

Je suis fière de ma chorale...

Je suis fière de mon église...

Je suis fière de faire partie de la communauté Saint-Jude d'Omerville...

Le 6 février 1986, j'ai pris la plus belle décision de toute ma vie... J'espère que la chorale Fleur de Lys restera encore longtemps parmi nous...

- Gilberte Roy Prince, directrice

Pourquoi est-ce que je fais partie de la chorale Fleur de Lys, depuis plus de 30 ans? J'ai toujours dit que la personne à qui ça fait le plus de bien, c'est moi. Chanter, c'est prier deux fois et plus encore. Quand je chante, j'ouvre mon cœur pour partager ma foi en Dieu, mon espérance en Celui qui m'aime, qui m'habite et me fait vivre.

Au fil des années, chanter dans la chorale est un moyen qui m'est donné pour m'aider à rester debout malgré les difficultés, les épreuves, les peines et les tourments de la vie quotidienne. Chanter dans la chorale est un moyen qui m'est donné pour partager l'espérance qui m'habite, la joie d'aimer et d'être aimée, la paix du cœur et de l'âme.

Chanter dans la chorale m'apporte un bien-être immense car je crois que, dans l'invisible, à travers nos chants, Dieu prend soin des cœurs blessés et je vois de mes yeux des gens réconfortés, consolés et habités par l'espérance. Chanter dans la chorale Fleur de Lys est un cadeau du Ciel. Mon cœur ne peut que dire "Merci"! Que demander de plus?

- Margo

Je chante dans la chorale parce que ça me fait découvrir ce qu'il y a de plus humain: des valeurs reliées droit au cœur. Quand une chanson vient m'apporter le temps de prendre le temps de me donner la paix, la réflexion, et qu'elle vient me faire pleurer, cette chanson vient m'enrichir et m'envelopper de ses plus beaux mots de réconfort en harmonie avec la tendresse de Dieu. Alors c'est pour ça que je chante avec toute mon âme et que je remercie le Ciel de ce privilège-là. Et bien sûr aussi je chante dans la chorale pour son salaire: comme soliste: 25% de grâce à partager; comme musicien: 50% de charité à distribuer, et pour l'ensemble de la chorale: c'est 100% d'unité à multiplier!

- Anie Prince